varioSchublade für flexComfort Körbe
SZ34DX03

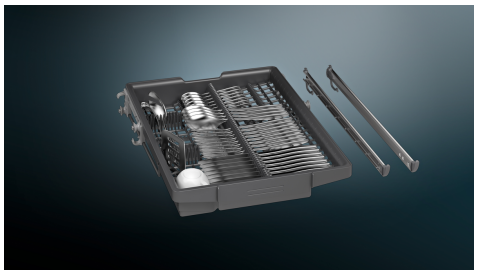

varioSchublade: mehr Flexibilität beim Beladen

- ✓ varioSchublade: mehr Flexibilität beim Beladen
- ✓ - Besteck und kleine Küchengegenstände können sicher aufbewahrt und hygienisch gereinigt werden - Mit extra Platz für kleines Geschirr (z.B. Espressotassen) oder große Besteckteile (z.B. Suppenkellen usw.) - Auszugssystem mit reibungsarmen Rollen
- ✓ Für 45 cm breite Geschirrspüler mit nachrüstbarer 3. Beladungsebene
- ✓ 4242003876114

Ausstattung

Technische Daten

Abmessungen des verpackten Gerätes: .....65 x 660 x 700 mm
Abmessung der Palette: ..... 145.0 x 80.0 x 120.0
Anzahl Geräte pro Palette: 20
Nettogewicht: ..... 1.4 kg
Bruttogewicht: ..... 2.2 kg
EAN-Nummer: 4242003876114

4 242003 876114